

Aide à la tâche

Créer une attestation de transaction avec un commerçant (ATAC)

Vente ou location d'un véhicule à long terme

Portail SAAQclic Commerçants

Ce document s'adresse à tous les commerçants de véhicules.

Avril 2025

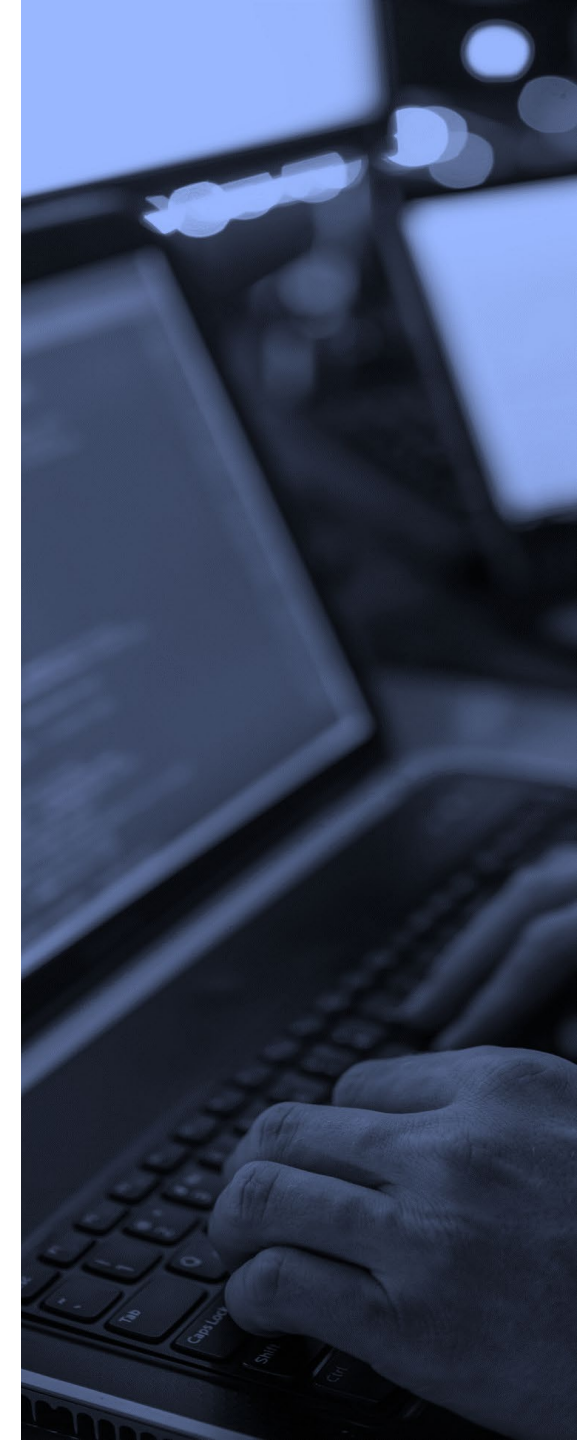

Accéder à la transaction Créer une ATAC

saaqclik 
Commerçants

[Nom] [Prénom]
[Changer la licence](#)

Accueil

Vérifier la validité d'un permis de conduire

Vérifier le droit d'immatriculer un véhicule

Attestations de transaction avec un commerçant (ATAC) -

Liste des ATAC

Créer une ATAC

Certificats d'immatriculation temporaire (transits) +

Enregistrements et immatriculations de véhicules +

← Déconnexion

BIENVENUE PRENOM4174 NOM4174

Actualités

Nouvelle fonctionnalité disponible : annulation corrective

Cliquez sur **Attestations de transaction avec un commerçant (ATAC)**.

effectuer une **annulation corrective de l'immatriculation** pour les véhicules neufs et usagés
commerçants.

[Voir les actualités](#)

Renseignements et outils

Cliquez sur **Créer une ATAC**.

[Manuel du commerçant](#)

[Voir tous les renseignements et outils](#)

Formulaires



Si vous devez modifier le gestionnaire, le responsable des opérations ou les accès pour un employé, plusieurs formulaires sont disponibles.

[Voir tous les formulaires](#)

Accéder à la transaction Créer une ATAC

Changer la licence

Accueil

Vérifier la validité d'un permis de conduire

Vérifier le droit d'immatriculer un véhicule

Attestations de transaction avec un commerçant (ATAC)

Liste des ATAC

Créer une ATAC

Certificats d'immatriculation temporaire (transits)

Enregistrements et immatriculations de véhicules

← Déconnexion

CRÉER UNE ATTESTATION DE TRANSACTION AVEC UN COMMERÇANT (ATAC)

Ce service en ligne vous permet de créer une attestation de transaction avec un commerçant (ATAC) et d'y associer un certificat d'immatriculation temporaire (transit) de 10 jours, s'il y a lieu.

Pour obtenir plus d'information, consultez la page [Aide en ligne SAAQclik Commerçants](#).

✓ Certaines restrictions s'appliquent.

- Vous ne pouvez créer qu'une seule ATAC à la fois.



La transaction permet de créer **une seule** ATAC à la fois.

AVANT DE COMMENCER

Assurez-vous d'avoir en main tous les renseignements relatifs au véhicule pour lequel vous voulez créer une ATAC de même que sur le client.

Cliquez sur
Commencer.

[Revenir à l'accueil](#)

[Commencer](#)

Raison de la création d'une ATAC

Changer la licence

Accueil

Vérifier la validité d'un permis de conduire

Vérifier le droit d'immatriculer un véhicule

Attestations de transaction avec un commerçant (ATAC)

Liste des ATAC

Créer une ATAC

Certificats d'immatriculation temporaire (transits)

Enregistrements et immatriculations de véhicules

← Déconnexion

CRÉER UNE ATTESTATION DE TRANSACTION AVEC UN COMMERÇANT (ATAC)

Raison

Véhicule et taxe

Client

Résumé

Confirmation

Raison

Précisez la raison pour laquelle vous souhaitez créer une ATAC.

- ☐ Achat d'un véhicule par le commerçant
- ☐ Immatriculation d'un véhicule au nom du commerçant
- ☐ Rachat de location
- ☐ Vente d'un véhicule avec un échange
- ☒ Vente ou location d'un véhicule à long terme

Sélectionnez **Vente ou location d'un véhicule à long terme.**

Cliquez sur **Passer à l'étape suivante.**

Revenir à l'étape précédente

Passer à l'étape suivante

Informations sur le véhicule et la taxe

Changer la licence

Accueil

Vérifier la validité d'un permis de conduire

Vérifier le droit d'immatriculer un véhicule

Attestations de transaction avec un commerçant (ATAC)

Liste des ATAC

Créer une ATAC

Certificats d'immatriculation temporaire (transits)

Enregistrements et immatriculations de véhicules

↶ Déconnexion

CRÉER UNE ATTESTATION DE TRANSACTION AVEC UN COMMERÇANT (ATAC)



Raison



Véhicule et taxe



Client



Résumé



Confirmation

VÉHICULE ET TAXE

Saisissez l'information sur le véhicule et la taxe.

Tous les champs ayant un astérisque (*) sont obligatoires.

Véhicule vendu ou loué par le commerçant

Numéro d'identification du véhicule (NIV)*

Marque*

TOYOTA

Modèle*

COROLLA



Inscrivez les **renseignements requis** dans les sections « Véhicule » et « Taxe ».

Les champs ayant un astérisque (*) sont obligatoires.

Défilez vers le bas de la page.

Revenir à l'étape précédente

Passer à l'étape suivante

Informations sur le véhicule et la taxe

saaqclik
Commerçants

[Changer la licence](#)

[Accueil](#)
[Vérifier la validité d'un permis de conduire](#)
[Vérifier le droit d'immatriculer un véhicule](#)
[Attestations de transaction avec un commerçant \(ATAC\)](#)
[Liste des ATAC](#)
[Créer une ATAC](#)
[Certificats d'immatriculation temporaire \(transits\)](#)
[Enregistrements et immatriculations de véhicules](#)
[Déconnexion](#)

Année*

2025

Cylindrée, puissance nominale ou cm3

4

Masse nette (kg)

1478

kg

Poids nominal brut du véhicule (PNBV)

2100

kg

Odomètre

30

km

Numéro d'immatriculation antérieur

Valeur du véhicule si exempt de taxe

50 000,00

\$

Lieu d'origine*

Pays

Sélectionner un pays

Inscrivez les **renseignements requis**.

Défilez vers le bas de la page.

Inscrivez la valeur du véhicule. Lorsque le véhicule est en location, il est **exempt de taxe**. Ce champ doit être rempli.

[Revenir à l'étape précédente](#)

[Passer à l'étape suivante](#)

Informations sur le véhicule et la taxe

saaqclik
Commerçants

Changer la licence

Accueil

Vérifier la validité d'un permis de conduire

Vérifier le droit d'immatriculer un véhicule

Attestations de transaction avec un commerçant (ATAC)

Liste des ATAC

Créer une ATAC

Certificats d'immatriculation temporaire (transits)

Enregistrements et immatriculations de véhicules

← Déconnexion

Valeur du véhicule si exempt de taxe

50 000,00

\$

Lieu d'origine*

Pays

Canada

Province ou territoire

Québec

Inscrivez les renseignements requis.

Souhaitez-vous obtenir un certificat d'immatriculation temporaire (transit) de 10 jours pour ce véhicule?*

☒ Oui

☐ Non

Numéro d'unité désigné par le client

Nombre d'essieux requis

Choisir un nombre

Taxe

Prix de vente *

Cliquez sur **Passer à l'étape suivante**. Puis, cliquez à nouveau sur le bouton.

Revenir à l'étape précédente

Passer à l'étape suivante

Informations sur le véhicule et la taxe

Changer la licence

Accueil

Vérifier la validité d'un permis de conduire

Vérifier le droit d'immatriculer un véhicule

Attestations de transaction avec un commerçant (ATAC)

Liste des ATAC

Créer une ATAC

Certificats d'immatriculation temporaire (transits)

Enregistrements et immatriculations de véhicules

← Déconnexion

Taxe

Prix de vente

\$

Valeur pour TVQ avant TPS

\$

Échange

\$

TPS perçue

\$

Raison de l'exemption de la TVQ

Location à long terme (un an ou plus)



Pour la vente d'un véhicule, inscrivez les renseignements requis dans la section « Taxe ».

Lorsque le **véhicule est en location**, inscrivez la raison de l'exemption de la TVQ.

Cliquez sur **Passer à l'étape suivante**. Puis, cliquez à **nouveau** sur le bouton.



Revenir à l'étape précédente

Passer à l'étape suivante



Informations sur le client

saaqclik
Commerçants

Accueil

Attestations de transaction avec un commerçant (ATAC)

Liste des ATAC

Créer une ATAC

Certificats d'immatriculation temporaire (transits)

Enregistrements et immatriculations de véhicules

Déconnexion

CRÉER UNE ATTESTATION DE TRANSACTION AVEC UN COMMERÇANT (ATAC)

Raison

Véhicule et taxe

Client

Résumé

Confirmation

CLIENT

☐ Propriétaire unique

☐ Locataire

☐ Titulaire de la colocation

☐ Titulaire de la copropriété

☐ Vendeur

☐ Rachat de location

Sélectionnez **Locataire** ou **Titulaire de la colocation** pour une location.

Sélectionnez **Propriétaire unique** ou **Titulaire de la copropriété** pour une vente.

Défilez vers le bas de la page.

Sélectionnez le type de client, puis saisissez les informations demandées

Revenir à l'étape précédente

Passer à l'étape Résumé

Informations sur le client

saaq clic
Commerçants

Changer la licence

Accueil

Vérifier la validité d'un permis de conduire

Vérifier le droit d'immatriculer un véhicule

Attestations de transaction avec un commerçant (ATAC)

Liste des ATAC

Créer une ATAC

Certificats d'immatriculation temporaire (transits)

Enregistrements et immatriculations de véhicules

↶ Déconnexion

Sélectionnez le type de client, puis saisissez les informations demandées.

Citoyen

Entreprise

Cliquez sur **Citoyen** ou **Entreprise**.

Tous les champs ayant un astérisque (*) sont obligatoires.

Nom*

Prénom*

Date de naissance*

aaaa-mm-jj



Numéro de dossier à la SAAQ*

Format : M0000-000000-00

Numéro de regroupement du véhicule

Format : 000

Numéro de téléphone

Format : 000 000-0000

Inscrivez les renseignements à propos du client, soit :

- nom, prénom et date de naissance pour un **citoyen**;
- ou
- numéro de dossier à la SAAQ pour une **entreprise**.

Défilez vers le bas de la page.

Revenir à l'étape précédente

Passer à l'étape Résumé



Informations sur le client

Changer la licence

Accueil

Vérifier la validité d'un permis de conduire

Vérifier le droit d'immatriculer un véhicule

Attestations de transaction avec un commerçant (ATAC)

Liste des ATAC

Créer une ATAC

Certificats d'immatriculation temporaire (transits)

Enregistrements et immatriculations de véhicules

← Déconnexion

Numéro de regroupement du véhicule

Format : 000

Numéro de téléphone

Format : 000 000-0000

Locateur à long terme

Saisissez tous les champs demandés

Tous les champs ayant un astérisque (*) sont obligatoires.

Nom du locateur à long terme*

Numéro de dossier à la SAAQ*

Numéro d'inscription à la TVQ*

Inscrivez les **renseignements requis** pour une location.

Cliquez sur **Passer à l'étape Résumé.**

Revenir à l'étape précédente

Passer à l'étape Résumé

Résumé de la demande

Changer la licence

Accueil

Vérifier la validité d'un permis de conduire

Vérifier le droit d'immatriculer un véhicule

Attestations de transaction avec un commerçant (ATAC)

Liste des ATAC

Créer une ATAC

Certificats d'immatriculation temporaire (transits)

Enregistrements et immatriculations de véhicules

↔ Déconnexion

CRÉER UNE ATTESTATION DE TRANSACTION AVEC UN COMMERÇANT (ATAC)



RÉSUMÉ

Vérifiez l'exactitude des informations avant de créer l'ATAC pour la raison Véhicule vendu ou loué à long terme.

Véhicule vendu ou loué par le commerçant

Numéro d'identification du véhicule (NIV)	
Marque et modèle	TOYOTA COROLLA
Année	2025
Cylindrée, puissance nominale ou cm ³	4
Masse nette (kg)	1478 kg
Poids nominal brut du véhicule (PNBV)	2100 kg
Odomètre	30 km

Vérifiez l'exactitude des informations pour chacune des sections.

Défilez vers le bas de la page.

Revenir à l'étape précédente

Créer l'ATAC

Résumé de la demande

saaqcllic
Commerçants

Changer la licence

Accueil

Vérifier la validité d'un permis de conduire

Vérifier le droit d'immatriculer un véhicule

Attestations de transaction avec un commerçant (ATAC)

Liste des ATAC

Créer une ATAC

Certificats d'immatriculation temporaire (transits)

Enregistrements et immatriculations de véhicules

Déconnexion

Valeur du véhicule si exempt de taxe	50 000,00 \$
Lieu d'origine	Canada, Québec
Demande d'un transit de 10 jours	Oui

Taxe

Raison de l'exemption de la TVQ	Location à long terme (un an ou plus)
---------------------------------	---------------------------------------

CLIENT Locataire

Type de client	Citoyen
Prénom et nom	
Numéro de dossier à la SAAQ	
Numéro de téléphone	

Locateur à long terme

Nom du locateur à long terme	
Numéro de dossier à la SAAQ	
Numéro d'inscription à la TVQ	

Vérifiez l'exactitude des informations pour chacune des sections.

Une fois les informations vérifiées, cliquez sur **Créer l'ATAC**.

[Revenir à l'étape précédente](#)

[Créer l'ATAC](#)

Confirmation de la demande

Commerçants

Changer la licence

Accueil

Vérifier la validité d'un permis de conduire

Vérifier le droit d'immatriculer un véhicule

Attestations de transaction avec un commerçant (ATAC)

Liste des ATAC

Créer une ATAC

Certificats d'immatriculation temporaire (transits)

Enregistrements et immatriculations de véhicules

Déconnexion

CRÉER UNE ATTESTATION DE TRANSACTION AVEC UN COMMERÇANT (ATAC)

✓

Raison

✓

Véhicule et taxe

i

Votre demande de création d'une **ATAC** est **acceptée**.

✓

Résumé

●

Confirmation

Résultat de la demande

i

Votre demande de création d'une ATAC pour la raison Véhicule vendu ou loué à long terme est acceptée. Vous pouvez maintenant la télécharger et l'imprimer. Le téléchargement sera disponible dans la section [Liste des attestations de transaction avec un commerçant \(ATAC\)](#) durant cinq ans.

À propos de votre demande

Numéro de la commande	1007557
Date de la commande	2025-04-07 13:40

Télécharger l'ATAC (PDF, 0.5 MB)

Télécharger le transit (PDF, 0.5MB)

Cliquez sur **Télécharger l'ATAC** et **Télécharger le transit** pour y accéder.

Créer une autre ATAC

Revenir à l'accueil

Attestation de transaction avec un commerçant



Le commerçant doit remettre l'ATAC au client.

Le client doit se présenter dans un point de service de la Société sans délai afin que le véhicule soit immatriculé.

Société de l'assurance automobile Québec		Attestation de transaction avec un commerçant					
Avec vous, au cœur de votre sécurité		REMETTEZ CETTE ATTESTATION À UN POINT DE SERVICE DE LA SOCIÉTÉ SANS DÉLAI.					
A VÉHICULE VENDU PAR LE COMMERÇANT							
Numéro d'identification du véhicule (NIV) 100002574							
Marque TOYOTA		Modèle COROLLA		Année 2025			
Cylindrée, Puissance nominale ou cm ³ 4	Odomètre 30 <input checked="" type="checkbox"/> Km <input type="checkbox"/> Mi	Masse nette (kg) 1478	PNBV (kg) 2100	N° de plaque d'immatriculation antérieure	Lieu d'origine QC	Valeur du véhicule si exempt de taxe 50 000,00 \$	
B VÉHICULE ÉCHANGÉ OU ACQUIS DU CLIENT							
Numéro d'identification du véhicule (NIV)		Remplacer la plaque ? <input type="checkbox"/> Oui <input checked="" type="checkbox"/> Non		N° de plaque d'immatriculation antérieure		Cylindrée ou Puissance nominale ou cm ³	
Marque		Modèle		Année			
C TAXE							
Prix de vente	Valeur pour TVQ avant TPS	Échange		TPS perçue		TVQ perçue commerçant	
Raison de l'exemption de TVQ Location				TVQ à payer à la Société (automobile ou camion de moins de 4 000 kg)			
D CLIENT							
<input type="checkbox"/> Propriétaire unique <input checked="" type="checkbox"/> Locataire <input type="checkbox"/> Titulaire de la copropriété				Nom, prénom			
<input type="checkbox"/> Titulaire de la colocation <input type="checkbox"/> Vendeur <input type="checkbox"/> Rachat de location							
Numéro de dossier à la Société		Date de naissance (A-M-J)		Téléphone		Signature du	
						X	
Nom, prénom							
Numéro de dossier à la Société		Date de naissance (A-M-J)		Téléphone		X	
Nom, prénom							
Numéro de dossier à la Société		Date de naissance (A-M-J)		Téléphone		X	
Nom du locateur à long terme		Numéro de dossier à la Société		Numéro d'inscription pour la TVQ		Numéro d'unité désigné par le client	
						Nombre d'essieux requis	
E COMMERÇANT							
Nom du commerçant		Numéro SAAD		Numéro de dossier à la Société		Signature	
Numéro du certificat d'immatriculation temporaire 10 jours remis pour le véhicule vendu par le commerçant : 0000002908				Date de livraison (A-M-J) 2025-04-07		X	
CONSENTEMENT DU TITULAIRE DE L'AUTORITÉ PARENTALE							
Renseignements personnels							

Service reçu confirmant la demande



Le commerçant doit conserver le service reçu.

Société de l'assurance automobile Québec

Avec vous,
au cœur de votre sécurité

Service reçu

IMPORTANT : Si l'information contenue dans ce document n'est pas exacte, veuillez en aviser la Société le plus tôt possible.

Point de service : Web

Numéro de service : 0001007557

Numéro d'identification (NI) :

Date de la transaction : 7 avril 2025

Nom du client :

Heure : 13:40:22

CERTIFICAT IMMAT. TEMPORAIRE 10 JOURS

Valide du 2025-04-07 au 2025-04-16

Description du véhicule

Numéro de plaque

Marque/Modèle/Année

Numéro d'identification du véhicule (NIV)

Détails de la somme à payer

Assurance immatriculation	2,55 \$	Droits immatriculation	2,65 \$
Taxe assurance	0,23 \$	Frais administration	2,65 \$
		Total de la transaction :	8,08 \$

RÉSUMÉ FINANCIER

Détails du paiement

Coût des transactions :

Somme payée :

8,08 \$

8,08 \$

Messages

Le paiement a été effectué par le représentant.

Certificat d'immatriculation temporaire (transit)



Le commerçant doit remettre le certificat d'immatriculation temporaire au client.

Société de l'assurance automobile Québec Avec vous, au cœur de votre sécurité		Certificat d'immatriculation temporaire	
		VALIDE POUR SEULEMENT 10 JOURS AUX FINS D'IMMATRICULATION	
002908			
Motif du déplacement			
Pour fins d'immatriculation à la suite de la vente			
Numéro de plaque	Numéro d'identification du véhicule (NIV)	Début de validité Année-Mois-Jour	Fin de validité Année-Mois-Jour
		2025-04-07	2025-04-16
Signature du locataire (titulaire de l'immatriculation)		Date Année-Mois-Jour	Numéro d'ATAC
X		2025-04-07	100002574
Société de l'assurance automobile du Québec			
8645 90 (2019-10)			
Un usage illégal de ce certificat rend son titulaire passible d'une amende.			
Couper ici			
IMPORTANT : Veuillez apposer seulement la partie du haut du certificat d'immatriculation temporaire dans la partie supérieure gauche de la lunette arrière du véhicule.			

Confirmation de la demande

saaqclik
Commerçants

[Changer la licence](#)

[Accueil](#)
[Vérifier la validité d'un permis de conduire](#)
[Vérifier le droit d'immatriculer un véhicule](#)
[Attestations de transaction avec un commerçant \(ATAC\)](#)
[Liste des ATAC](#)
[Créer une ATAC](#)
[Certificats d'immatriculation temporaire \(transits\)](#)
[Enregistrements et immatriculations de véhicules](#)
[Déconnexion](#)

CRÉER UNE ATTESTATION DE TRANSACTION AVEC UN COMMERÇANT (ATAC)



Résultat de la demande

Votre demande de création d'une ATAC pour la raison Achat d'un véhicule par le commerçant est acceptée. Vous pouvez maintenant la télécharger et l'imprimer. Le téléchargement sera disponible dans la section [Liste des attestations de transaction avec un commerçant \(ATAC\)](#) durant cinq ans.

À propos de votre demande

Numéro de la commande	1006668
Date de la commande	2025-04-07 11:26

[Télécharger l'ATAC \(PDF, 0,5 MB\)](#)

Cliquez sur **Revenir à l'accueil.**

[Créer une autre ATAC](#)

[Revenir à l'accueil](#)