

Aide à la tâche

Créer une attestation de transaction avec un commerçant (ATAC)

Rachat de location

Portail SAAQclic Commerçants

Ce document s'adresse à tous les commerçants de véhicules.

Avril 2025

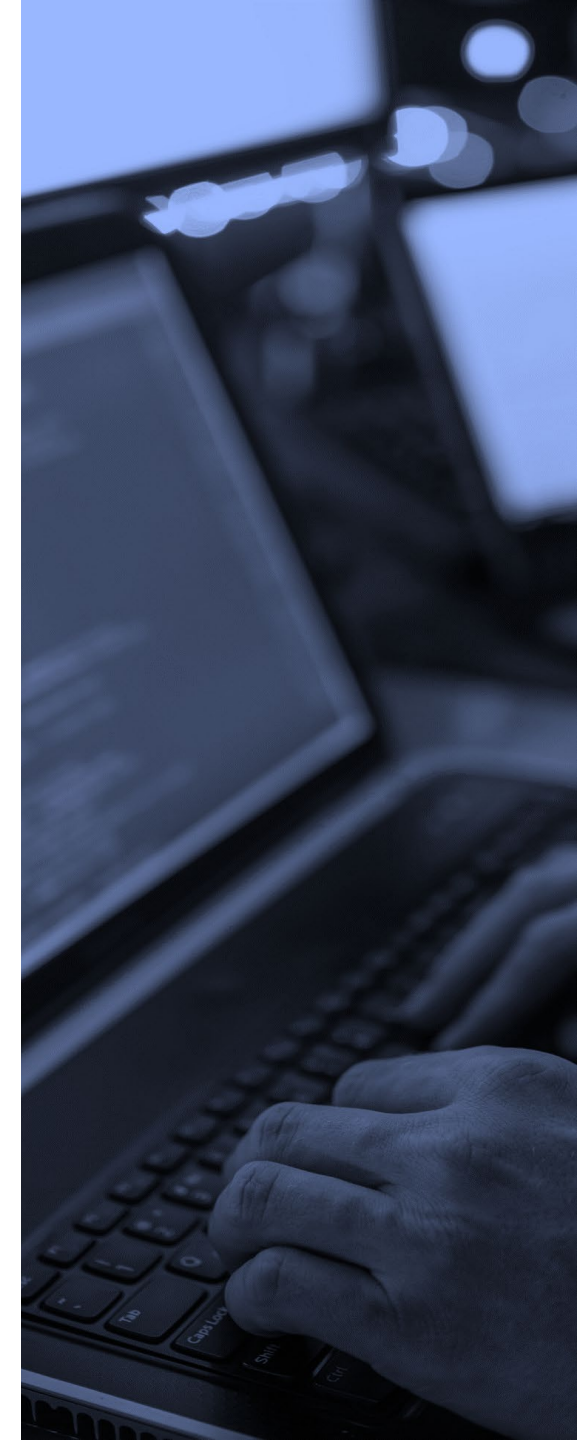

Accéder à la transaction Créer une ATAC

saaqclik 
Commerçants

Changer la licence

Accueil

Vérifier la validité d'un permis de conduire

Vérifier le droit d'immatriculer un véhicule

Attestations de transaction avec un commerçant (ATAC) -

Liste des ATAC

Créer une ATAC

Certificats d'immatriculation temporaire (transits) +

Enregistrements et immatriculations de véhicules +

← Déconnexion

BIENVENUE PRENOM4174 NOM4174

Actualités

Nouvelle fonctionnalité disponible : annulation corrective

Cliquez sur **Attestations de transaction avec un commerçant (ATAC)**.

effectuer une **annulation corrective de l'immatriculation** pour les véhicules neufs et usagés
commerçants.

[Voir les actualités](#)

Renseignements et outils

Cliquez sur **Créer une ATAC**.

[Manuel du commerçant](#)

[Voir tous les renseignements et outils](#)

Formulaires



Si vous devez modifier le gestionnaire, le responsable des opérations ou les accès pour un employé, plusieurs formulaires sont disponibles.

[Voir tous les formulaires](#)

Accéder à la transaction Créer une ATAC

Changer la licence

Accueil

Vérifier la validité d'un permis de conduire

Vérifier le droit d'immatriculer un véhicule

Attestations de transaction avec un commerçant (ATAC)

Liste des ATAC

Créer une ATAC

Certificats d'immatriculation temporaire (transits)

Enregistrements et immatriculations de véhicules

← Déconnexion

CRÉER UNE ATTESTATION DE TRANSACTION AVEC UN COMMERÇANT (ATAC)

Ce service en ligne vous permet de créer une attestation de transaction avec un commerçant (ATAC) et d'y associer un certificat d'immatriculation temporaire (transit) de 10 jours, s'il y a lieu.

Pour obtenir plus d'information, consultez la page [Aide en ligne SAAQclik Commerçants](#).

✓ Certaines restrictions s'appliquent.

- Vous ne pouvez créer qu'une seule ATAC à la fois.



La transaction permet de créer **une seule** ATAC à la fois.

AVANT DE COMMENCER

Assurez-vous d'avoir en main tous les renseignements relatifs au véhicule pour lequel vous voulez créer une ATAC de même que sur le client.

Cliquez sur
Commencer.

[Revenir à l'accueil](#)

[Commencer](#)

Raison de la création d'une ATAC

Changer la licence

Accueil

Dossier financier

Vérifier la validité d'un permis de conduire

Vérifier le droit d'immatriculer un véhicule

Attestations de transaction avec un commerçant (ATAC)

Liste des ATAC

Créer une ATAC

Certificats d'immatriculation temporaire (transits) et plaques amovibles

Enregistrements et immatriculations de véhicules

← Déconnexion

CRÉER UNE ATTESTATION DE TRANSACTION AVEC UN COMMERÇANT (ATAC)

Raison

Véhicule et taxe



S'applique pour un client souhaitant racheter son véhicule de location.

Confirmation

Raison

Précisez la raison pour laquelle vous souhaitez créer une ATAC.

Sélectionnez **Rachat de location**.

- ☐ Achat d'un véhicule par le commerçant
- ☐ Immatriculation d'un véhicule au nom du commerçant
- ☒ Rachat de location
- ☐ Vente d'un véhicule avec un échange
- ☐ Vente ou location d'un véhicule à long terme

Cliquez sur **Passer à l'étape suivante**.

Revenir à l'étape précédente

Passer à l'étape suivante

Informations sur le véhicule et la taxe

saaqclik
Commerçants

Changer la licence

Accueil

Dossier financier

Vérifier la validité d'un permis de conduire

Vérifier le droit d'immatriculer un véhicule

Attestations de transaction avec un commerçant (ATAC)

Liste des ATAC

Créer une ATAC

Certificats d'immatriculation temporaire (transits) et plaques amovibles

Enregistrements et immatriculations de véhicules

Déconnexion

CRÉER UNE ATTESTATION DE TRANSACTION AVEC UN COMMERÇANT (ATAC)



VÉHICULE ET TAXE

Saisissez l'information sur le véhicule et la taxe.

Tous les champs ayant un astérisque (*) sont obligatoires.

Véhicule vendu ou loué par le commerçant

Numéro d'identification du véhicule (NIV)*

Marque*

Modèle*

Inscrivez les **renseignements requis** dans les sections « Véhicule » et « Taxe ».

Les champs ayant un astérisque (*) sont obligatoires.

Défilez vers le bas de la page.

Revenir à l'étape précédente

Passer à l'étape suivante

Informations sur le véhicule et la taxe

Changer la licence

Accueil

Dossier financier

Vérifier la validité d'un permis de conduire

Vérifier le droit d'immatriculer un véhicule

Attestations de transaction avec un commerçant (ATAC)

Liste des ATAC

Créer une ATAC

Certificats d'immatriculation temporaire (transits) et plaques amovibles

Enregistrements et immatriculations de véhicules

↔ Déconnexion

Année*

2024

Cylindrée, puissance nominale ou cm3

4

Masse nette (kg)

1478

kg

Poids nominal brut du véhicule (PNBV)

2100

kg

Odomètre

20

km

Numéro d'immatriculation antérieur

Valeur du véhicule si exempt de taxe

\$

Lieu d'origine*

Pays

Inscrire les **renseignements requis** dans les sections « Véhicule » et « Taxe ».

Les champs ayant un astérisque (*) sont obligatoires.

Défilez vers le bas de la page.

Revenir à l'étape précédente

Passer à l'étape suivante



Informations sur le véhicule et la taxe

Changer la licence

Accueil

Dossier financier

Vérifier la validité d'un permis de conduire

Vérifier le droit d'immatriculer un véhicule

Attestations de transaction avec un commerçant (ATAC)

Liste des ATAC

Créer une ATAC

Certificats d'immatriculation temporaire (transits) et plaques amovibles

Enregistrements et immatriculations de véhicules

← Déconnexion

Pays

Canada

Province ou territoire

Québec

Souhaitez-vous obtenir un certificat d'immatriculation temporaire (transit) de 10 jours pour ce véhicule?*

☐ Oui

☒ Non

Numéro d'unité désigné par le client

Nombre d'essieux requis

Choisir un nombre

Véhicule échangé ou acquis du client

Numéro d'identification du véhicule (NIV)*

Marque*

HONDA



Les informations dans **Véhicule échangé ou acquis du client** seront les mêmes que dans la section **Véhicule vendu ou loué par le commerçant** puisque nous sommes dans un **rachat de location**.

Défilez vers le bas de la page.

Revenir à l'étape précédente

Passer à l'étape suivante



Informations sur le véhicule et la taxe

saaqclik 
Commerçants

[Changer la licence](#)

Accueil

Dossier financier

Vérifier la validité d'un permis de conduire

Vérifier le droit d'immatriculer un véhicule

Attestations de transaction avec un commerçant (ATAC)

Liste des ATAC

Créer une ATAC

Certificats d'immatriculation temporaire (transits) et plaques amovibles +

Enregistrements et immatriculations de véhicules +

[← Déconnexion](#)

Modèle*

CR-V

Année*

2024

Cylindrée, puissance nominale ou cm3

4

Odomètre

20

km

Numéro d'immatriculation antérieur

Souhaitez-vous remplacer la plaque d'immatriculation de ce véhicule?*

☐ Oui

☒ Non

Taxe

Prix de vente *

\$

[Revenir à l'étape précédente](#)

[Passer à l'étape suivante](#)

Vérifiez auprès du client s'il souhaite garder ou non la plaque actuelle.

Défilez vers le bas de la page.



Informations sur le véhicule et la taxe

saaqclik
Commerçants

Changer la licence

Accueil

Dossier financier

Vérifier la validité d'un permis de conduire

Vérifier le droit d'immatriculer un véhicule

Attestations de transaction avec un commerçant (ATAC)

Liste des ATAC

Créer une ATAC

Certificats d'immatriculation temporaire (transits) et plaques amovibles

Enregistrements et immatriculations de véhicules

Déconnexion

Taxe

Prix de vente *

10 000,00

\$

Valeur pour TVQ avant TPS *

25 000,00

\$

Échange

\$

TPS perçue

500,00

\$

TVQ perçue par le commerçant

997,50

\$

Raison de l'exemption de la TVQ

Choisir une raison

TVQ à payer à la SAAQ (automobile ou camion de moins de 4 000 kg)

\$

Revenir à l'étape précédente

Passer à l'étape suivante

Le prix de vente correspond au **résiduel** que le client doit sur sa location.

Inscrivez la valeur du véhicule figurant au guide.

La TPS et la TVQ seront les sommes perçues sur le **prix de vente** (résiduel).

Cliquez sur **Passer à l'étape suivante**. Puis, cliquez à nouveau sur le bouton.

Informations sur le client

saaqclik
Commerçants

Changer la licence

Accueil

Dossier financier

Vérifier la validité d'un permis de conduire

Vérifier le droit d'immatriculer un véhicule

Attestations de transaction avec un commerçant (ATAC)

Liste des ATAC

Créer une ATAC

Certificats d'immatriculation temporaire (transits) et plaques amovibles

Enregistrements et immatriculations de véhicules

Déconnexion

CRÉER UNE ATTESTATION DE TRANSACTION AVEC UN COMMERÇANT (ATAC)

✓ Raison

✓ Véhicule et taxe

● Client

○ Résumé

○ Confirmation

CLIENT

☐ Propriétaire unique

☐ Locataire

☐ Titulaire de la colocation

☐ Titulaire de la copropriété

☐ Vendeur

☒ Rachat de location

Sélectionnez le type de client, puis saisissez les informations demandées.

Revenir à l'étape précédente

Passer à l'étape Résumé

Sélectionnez **Rachat de location**.

Défilez vers le bas de la page.

Informations sur le client

saaqclik
Commerçants

Changer la licence

Accueil

Dossier financier

Vérifier la validité d'un permis de conduire

Vérifier le droit d'immatriculer un véhicule

Attestations de transaction avec un commerçant (ATAC)

Liste des ATAC

Créer une ATAC

Certificats d'immatriculation temporaire (transits) et plaques amovibles

Enregistrements et immatriculations de véhicules

Déconnexion

Selectionnez le type de client, puis saisissez les informations demandées.

Citoyen

Entreprise

Cliquez sur **Citoyen** ou **Entreprise**.

Tous les champs ayant un astérisque (*) sont obligatoires.

Nom*

Prénom*

Date de naissance*

aaaa-mm-jj

Numéro de dossier à la SAAQ*

Format : M0000-000000-00

Numéro de regroupement du véhicule

Format : 000

Numéro de téléphone

Format : 000 000-0000

Inscrivez les renseignements à propos du client, soit :

- nom, prénom et date de naissance pour un **citoyen**;
- ou
- numéro de dossier à la SAAQ pour une **entreprise**.

Cliquez sur **Passer à l'étape Résumé**.

Revenir à l'étape précédente

Passer à l'étape Résumé

Résumé de la demande

Changer la licence

Accueil

Dossier financier

Vérifier la validité d'un permis de conduire

Vérifier le droit d'immatriculer un véhicule

Attestations de transaction avec un commerçant (ATAC)

Liste des ATAC

Créer une ATAC

Certificats d'immatriculation temporaire (transits) et plaques amovibles

Enregistrements et immatriculations de véhicules

↔ Déconnexion

CRÉER UNE ATTESTATION DE TRANSACTION AVEC UN COMMERÇANT (ATAC)



RÉSUMÉ

Vérifiez l'exactitude des informations avant de créer l'ATAC pour la raison Rachat de location.

Véhicule vendu ou loué par le commerçant

Numéro d'identification du véhicule (NIV)	
Marque et modèle	HONDA CR-V
Année	2024
Cylindrée, puissance nominale ou cm³	4
Masse nette (kg)	1478 kg
Poids nominal brut du véhicule (PNBV)	2100 kg

Vérifiez l'exactitude des informations pour chacune des sections.

Défilez vers le bas de la page.

Revenir à l'étape précédente

Créer l'ATAC

Résumé de la demande

Changer la licence

Accueil

Dossier financier

Vérifier la validité d'un permis de conduire

Vérifier le droit d'immatriculer un véhicule

Attestations de transaction avec un commerçant (ATAC)

Liste des ATAC

Créer une ATAC

Certificats d'immatriculation temporaire (transits) et plaques amovibles

Enregistrements et immatriculations de véhicules

↔ Déconnexion

Odomètre	20 km
Numéro d'immatriculation antérieure	
Lieu d'origine	Canada, Québec
Demande d'un transit de 10 jours	Non

Véhicule échangé ou acquis du client

Numéro d'identification du véhicule (NIV)	
Marque et modèle	HONDA CR-V
Année	2024
Cylindrée, puissance nominale ou cm³	4
Odomètre	20 km
Numéro d'immatriculation antérieure	
Remplacement de plaque d'immatriculation	Non

Taxe

Revenir à l'étape précédente

Créer l'ATAC



Vérifiez les informations du résumé.

Défilez vers le bas de la page.



Résumé de la demande



- Accueil
- Dossier financier
- Vérifier la validité d'un permis de conduire
- Vérifier le droit d'immatriculer un véhicule
- Attestations de transaction avec un commerçant (ATAC)
 - Liste des ATAC
 - Créer une ATAC**
- Certificats d'immatriculation temporaire (transits) et plaques amovibles
- Enregistrements et immatriculations de véhicules
- ↔ Déconnexion

Odomètre	20 km
Numéro d'immatriculation antérieure	
Remplacement de plaque d'immatriculation	Non

Taxe

Prix de vente	10 000,00 \$
Valeur pour TVQ avant TPS	25 000,00 \$
TPS perçue	500,00 \$
TVQ perçue par le commerçant	997,50 \$

CLIENT Rachat de location

Type de client	
Prénom et nom	
Numéro de dossier à la SAAQ	
Numéro de téléphone	

Une fois les informations vérifiées, cliquez sur **Créer l'ATAC**.

Revenir à l'étape précédente

Créer l'ATAC



Confirmation de la demande

Changer la licence

Accueil

Dossier financier

Vérifier la validité d'un permis de conduire

Vérifier le droit d'immatriculer un véhicule

Attestations de transaction avec un commerçant (ATAC)

Liste des ATAC

Créer une ATAC

Certificats d'immatriculation temporaire (transits) et plaques amovibles

Enregistrements et immatriculations de véhicules

↔ Déconnexion

CRÉER UNE ATTESTATION DE TRANSACTION AVEC UN COMMERÇANT (ATAC)



Votre demande de création d'une **ATAC** est **acceptée**.



Raison



Véhicule et taxe



Résumé



Confirmation

Résultat de la demande



Votre demande de création d'une ATAC pour la raison Rachat de location est acceptée. Vous pouvez maintenant la télécharger et l'imprimer.

Le téléchargement sera disponible dans la section [Liste des attestations de transaction avec un commerçant \(ATAC\)](#) durant cinq ans.

À propos de votre demande

Numéro de la commande 1006700

Date de la commande 2025-04-07 12:09

📎 [Télécharger l'ATAC \(PDF, 0.5 MB\)](#)

Cliquez sur **Télécharger l'ATAC** pour y accéder.

Créer une autre ATAC

Revenir à l'accueil

Attestation de transaction avec un commerçant



Le commerçant doit **remettre l'ATAC**
au client.

Le client doit se présenter dans un point de service de la Société sans délai afin que le véhicule lui soit cédé.

Les sections A et B seront identiques puisque c'est un rachat de location.

Société de l'assurance
automobile
Québec

Avec vous,
au cœur de votre sécurité

Attestation de transaction avec un commerçant

REMETTEZ CETTE ATTESTATION À UN POINT DE SERVICE DE LA SOCIÉTÉ SANS DÉLAI.

A VÉHICULE VENDU PAR LE COMMERÇANT

Numéro d'identification du véhicule (NIV)

100478995

Marque HONDA	Modèle CR-V	Année 2024
Cylindrée, Puissance nominale ou cm ³ 4	Odomètre 20 <input checked="" type="checkbox"/> Km <input type="checkbox"/> Mi 1478	Masses nettes (kg) 2100
PNEV (kg) 2100	N° de plaque d'immatriculation antérieure	Lieu d'origine QC
Valeur du véhicule si exempt de taxe		

B VÉHICULE ÉCHANGÉ OU ACQUIS DU CLIENT

Numéro d'identification du véhicule (NIV)

Remplacer la plaque ? ☐ Oui ☒ Non

N° de plaque d'immatriculation antérieure

Cylindrée ou Puissance nominale ou cm³ 4

Odomètre 20 ☒ Km
☐ Mi

Marque HONDA	Modèle CR-V	Année 2024
------------------------	-----------------------	----------------------

C TAXE

Prix de vente 10 000,00 \$	Valeur pour TVQ avant TPS 25 000,00 \$	Échange	TPS perçue 500,00 \$	TVQ perçue commerçant 997,50 \$
Raison de l'exemption de TVQ		TVQ à payer à la Société (automobile ou camion de moins de 4 000 kg)		

D CLIENT

<input type="checkbox"/> Propriétaire unique <input type="checkbox"/> Locataire <input type="checkbox"/> Titulaire de la copropriété <input type="checkbox"/> Titulaire de la colocation <input type="checkbox"/> Vendeur <input checked="" type="checkbox"/> Rachat de location			Nom, prénom		
Numéro de dossier à la Société	Date de naissance (A-M-J)	Téléphone	Signature du		
			X		
Nom, prénom					
Numéro de dossier à la Société	Date de naissance (A-M-J)	Téléphone	Signature du		
			X		
Nom, prénom					
Numéro de dossier à la Société	Date de naissance (A-M-J)	Téléphone	Signature du		
			X		
Nom du locataire à long terme		Numéro de dossier à la Société	Numéro d'inscription pour la TVQ	Numéro d'unité désigné par le client	Nombre d'essieux requis

E COMMERÇANT

Num du commerçant	Numéro SAAQ	Numéro de dossier à la Société	Signature
Numéro du certificat d'immatriculation temporaire 10 jours remis pour le véhicule vendu par le commerçant : 0000000000	Date de livraison (A-M-J) 2025-04-07		X

Confirmation de la demande

Changer la licence

Accueil

Dossier financier

Vérifier la validité d'un permis de conduire

Vérifier le droit d'immatriculer un véhicule

Attestations de transaction avec un commerçant (ATAC)

Liste des ATAC

Créer une ATAC

Certificats d'immatriculation temporaire (transits) et plaques amovibles

Enregistrements et immatriculations de véhicules

← Déconnexion

CRÉER UNE ATTESTATION DE TRANSACTION AVEC UN COMMERÇANT (ATAC)



Résultat de la demande



Votre demande de création d'une ATAC pour la raison Rachat de location est acceptée. Vous pouvez maintenant la télécharger et l'imprimer.

Le téléchargement sera disponible dans la section [Liste des attestations de transaction avec un commerçant \(ATAC\)](#) durant cinq ans.

À propos de votre demande

Numéro de la commande	1006700
Date de la commande	2025-04-07 12:09

📄 [Télécharger l'ATAC \(PDF, 0.5 MB\)](#)

Cliquez sur **Revenir à l'accueil.**

Créer une autre ATAC

Revenir à l'accueil